Comprar y mostrar un ternero en las ferias.

PROPIEDAD/EMPRESARIO

¿Es esto correcto para mí?

- ¿Disfrutaría trabajar con este proyecto?
- ¿Tengo en estos momentos acceso a los recursos necesarios para este proyecto?

¿A donde podría llevar este proyecto?

- Gestionar un espectáculo de ganado y suministros para tu capítulo de la FFA.
- Exhibiciones del personal que tienen animales de granja en ferias estatales y del condado.
- Estudiar los efectos de la selección genética en grupos de animales a lo largo del tiempo.



Carreras Futuras (visitar AgExplorer.FFA.org):

Pastores(as) | Comprador de Ganado | Gerencia de Engorde

Sistemas de Animales

Formar una cooperativa con otros estudiantes para criar pollos de engorde.

PROPIEDAD/EMPRESARIO

¿Es esto correcto para mí?

- ¿Disfrutaría trabajar con este proyecto?
- ¿Tengo en estos momentos acceso a los recursos necesarios para este proyecto?

¿A donde podría llevar este proyecto?

- Realizar pruebas de alimentación para el cultivo de pollos de engorde.
- Criar y vender huevos frescos de granja.
- Operar un servicio de limpieza de basura avícola.



Carreras Futuras (visitar AgExplorer.FFA.org):

Trabajador Agrícola - Aves | Cuidador de Animales/ Gerente de Operaciones | Gerente de Criadero (Aves)

Sistemas de Animales

Cultivar bagre para vender a los cafés locales.

PROPIEDAD/EMPRESARIO

¿Es esto correcto para mí?

- ¿Disfrutaría trabajar con este proyecto?
- ¿Tengo en estos momentos acceso a los recursos necesarios para este proyecto?

¿A donde podría llevar este proyecto?

- Criar peces para el departamento estatal de pesca y caza.
- Trabajar en una operación de pesca comercial donde cosechan carpas, búfalos, etc. de los lagos del área y los venden.
- Comenzar un estanque de peces y enseñar a otros cómo pescar.



Carreras Futuras (visitar AgExplorer.FFA.org):

Acuicultor | Gerente de Criadero (Acuicultura) | Técnico de Pescaderías

Sistemas de Animales

Operar un servicio de cuidado de mascotas.

PROPIEDAD/EMPRESARIO

¿Es esto correcto para mí?

- ¿Disfrutaría trabajar con este proyecto?
- ¿Tengo en estos momentos acceso a los recursos necesarios para este proyecto?

¿A donde podría llevar este proyecto?

- Descubrir la cantidad de dueños de mascotas en la comunidad y sus preocupaciones prioritarias.
- Proporcionar un hogar para mascotas sin hogar.
- Trabajar en una tienda de mascotas.



Carreras Futuras (visitar AgExplorer.FFA.org):

Fisioterapeuta Animal | Veterinario - Pequeños Animales | Representante de Servicio al Cliente

Sistemas de Animales

Organizar y/o administrar un zoológico de mascotas en ferias locales o mercados de agricultores.

PROPIEDAD/EMPRESARIO

¿Es esto correcto para mí?

- ¿Disfrutaría trabajar con este proyecto?
- ¿Tengo en estos momentos acceso a los recursos necesarios para este proyecto?

¿A donde podría llevar este proyecto?

- Colocar personal en exhibiciones de la FFA que tienen animales de granja en ferias estatales y del condado.
- Planificar e implementar un viaje de campo "práctico" para el ganado.
- Ser voluntario para ayudar con un espectáculo de ganado o feria del condado.

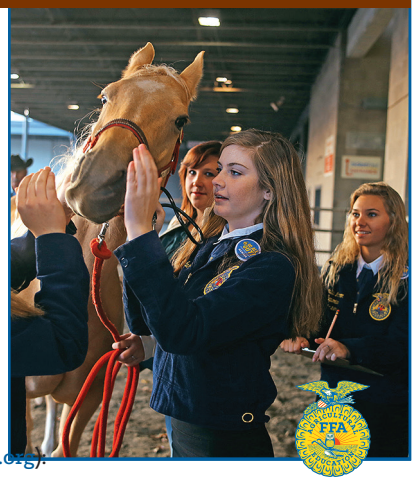

Carreras Futuras (visitar AgExplorer.FFA.org):

Encargado de Eventos | Profesor de Ciencias Agrícolas | Especialista en Defensa Agrícola y Alfabetización

Sistemas de Animales

Proporcionar servicios de entrenamiento equino.

PROPIEDAD/EMPRESARIO

¿Es esto correcto para mí?

- ¿Disfrutaría trabajar con este proyecto?
- ¿Tengo en estos momentos acceso a los recursos necesarios para este proyecto?

¿A donde podría llevar este proyecto?

- Ayudar a un grupo de caballos que trabaja con estudiantes con discapacidades.
- Trabajar en un establo de caballos.
- Coordinar y conducir un campamento de seguridad para caballos.



Carreras Futuras (visitar AgExplorer.FFA.org):

Instructor de Entrenador de Caballos | Jinete de Establos | Agente de Sangre

Sistemas de Animales

Proporcionar un servicio de limpieza de perrera.

PROPIEDAD/EMPRESARIO

¿Es esto correcto para mí?

- ¿Disfrutaría trabajar con este proyecto?
- ¿Tengo en estos momentos acceso a los recursos necesarios para este proyecto?

¿A donde podría llevar este proyecto?

- Estudiar la legislación sobre residuos animales a nivel local, estatal y federal.
- Comenzar un negocio de pasear perros.
- Asistir en un refugio de animales local.



Carreras Futuras (visitar AgExplorer.FFA.org):

Especialista en Manejo de Nutrientes/Desechos | Veterinario - Pequeños Animales | Representante de Servicio al Cliente

Sistemas de Animales

Proporcionar servicios de pesca y caminatas para grupos de jóvenes del área y estudiantes de primaria.

SERVICIO DE APRENDIZAJE

¿Es esto correcto para mí?

- ¿Disfrutaría trabajar con este proyecto?
- ¿Tengo en estos momentos acceso a los recursos necesarios para este proyecto?

¿A donde podría llevar este proyecto?

- Comenzar un estanque de peces y enseñar a otros cómo pescar.
- Investigar sus parques locales para averiguar qué actividades le gustan y usan más las personas.
- Asistir a la administración local de la ciudad con programas de verano sirviendo como guías.



Carreras Futuras (visitar AgExplorer.FFA.org):

Agente de Extensión | Ecologista | Conservacionista

Sistemas de Animales

Críar y vender huevos frescos de granja.

PROPIEDAD/EMPRESARIO

¿Es esto correcto para mí?

- ¿Disfrutaría trabajar con este proyecto?
- ¿Tengo en estos momentos acceso a los recursos necesarios para este proyecto?

¿A donde podría llevar este proyecto?

- Investigar las capas de la jaula versus las capas del piso para la producción de huevos.
- Formar una cooperativa con otros estudiantes para criar pollos de engorde.
- Crear carteles que muestren alimentos desde productos crudos hasta productos terminados.



Carreras Futuras (visitar AgExplorer.FFA.org):

Gerente de Criadero (Aves) | Trabajador Agrícola - Aves | Ingeniero de Empaque

Sistemas de Animales

Críar y entrenar perros de caza.

PROPIEDAD/EMPRESARIO

¿Es esto correcto para mí?

- ¿Disfrutaría trabajar con este proyecto?
- ¿Tengo en estos momentos acceso a los recursos necesarios para este proyecto?

¿A donde podría llevar este proyecto?

- Comenzar un servicio de entrenamiento de obediencia para perros.
- Críar aves de caza para venderlas para el entrenamiento de perros de caza.
- Trabajar como armador o guía de vida salvaje.



Carreras Futuras (visitar AgExplorer.FFA.org):

Gerente de Reproducción/ Multiplicación | Veterinario - Pequeños Animales | Negocio Agrícola: Representante de Ventas

Sistemas de Animales

Críar y vender perros de raza pura.

PROPIEDAD/EMPRESARIO

¿Es esto correcto para mí?

- ¿Disfrutaría trabajar con este proyecto?
- ¿Tengo en estos momentos acceso a los recursos necesarios para este proyecto?

¿A donde podría llevar este proyecto?

- Comienzar un servicio de entrenamiento de obediencia canina.
- Descubrir la cantidad de dueños de mascotas en la comunidad y sus preocupaciones prioritarias.
- Asistir en un refugio de animales local.



Carreras Futuras (visitar AgExplorer.FFA.org):

Gerente de Reproducción/ Multiplicación | Veterinario - Pequeños Animales | Negocio Agrícola: Representante de Ventas

Sistemas de Animales

Críar chinchillas, hámsters o jerbos y vénderlos en el internet.

PROPIEDAD/EMPRESARIO

¿Es esto correcto para mí?

- ¿Disfrutaría trabajar con este proyecto?
- ¿Tengo en estos momentos acceso a los recursos necesarios para este proyecto?

¿A donde podría llevar este proyecto?

- Descubrir la cantidad de dueños de mascotas en la comunidad y sus preocupaciones prioritarias.
- Trabajar en un laboratorio de investigación de la universidad cuidando animales pequeños.
- Ser voluntario para hacer desarrollo de sitios web y folletos para empresas agrícolas locales.



Carreras Futuras (visitar AgExplorer.FFA.org):

Gerente de Reproducción/ Multiplicación | Veterinario - Pequeños Animales | Especialista en Comunicaciones

Sistemas de Animales

Criar peces para el departamento estatal de pesca y caza.

PROPIEDAD/EMPRESARIO

¿Es esto correcto para mí?

- ¿Disfrutaría trabajar con este proyecto?
- ¿Tengo en estos momentos acceso a los recursos necesarios para este proyecto?

¿A donde podría llevar este proyecto?

- Llenar y mantener las poblaciones de peces en los estanques.
- Comenzar un estanque de peces y enseñar a otros cómo pescar.
- Proporcionar servicios de pesca y caminatas para grupos de jóvenes del área y estudiantes de primaria.



Carreras Futuras (visitar AgExplorer.FFA.org):

Gerente de Criadero (Acuicultura) | Acuicultor | Técnico de Pescaderías

Sistemas de Animales

Criar peces de caza para vender a estanques de peces.

PROPIEDAD/EMPRESARIO

¿Es esto correcto para mí?

- ¿Disfrutaría trabajar con este proyecto?
- ¿Tengo en estos momentos acceso a los recursos necesarios para este proyecto?

¿A donde podría llevar este proyecto?

- Trabajar para el departamento estatal de pesca y caza.
- Comenzar un estanque de peces y enseñar a otros cómo pescar.
- Investigar las mejores prácticas para mejorar el hábitat de los peces en los estanques locales.



Carreras Futuras (visitar AgExplorer.FFA.org):

Gerente de Criadero (Acuicultura) | Acuicultor | Técnico de Pescaderías

Sistemas de Animales

Criar aves de caza para venderlas para el entrenamiento de perros de caza.

PROPIEDAD/EMPRESARIO

¿Es esto correcto para mí?

- ¿Disfrutaría trabajar con este proyecto?
- ¿Tengo en estos momentos acceso a los recursos necesarios para este proyecto?

¿A donde podría llevar este proyecto?

- Criar aves salvajes para la venta a los cazadores locales.
- Desarrollar rangos de caza; configurar gamas interiores/exteriores para competiciones de arco.
- Trabajar como armador o guía de vida salvaje.



Carreras Futuras (visitar AgExplorer.FFA.org):

Gerente de Criadero (Aves) | Halconero | Negocio Agrícola: Representante de Ventas

Sistemas de Animales

Criar serpientes indígenas y soltarlas en la naturaleza (en un área aprobada) cada verano.

PROPIEDAD/EMPRESARIO

¿Es esto correcto para mí?

- ¿Disfrutaría trabajar con este proyecto?
- ¿Tengo en estos momentos acceso a los recursos necesarios para este proyecto?

¿A donde podría llevar este proyecto?

- Trabajar en una granja de animales exóticos.
- Trabajar para un terrateniente para plantar hábitat para la caza salvaje.
- Construcción del hábitat: hacer montones de matorrales, un hábitat de plantas, etc.

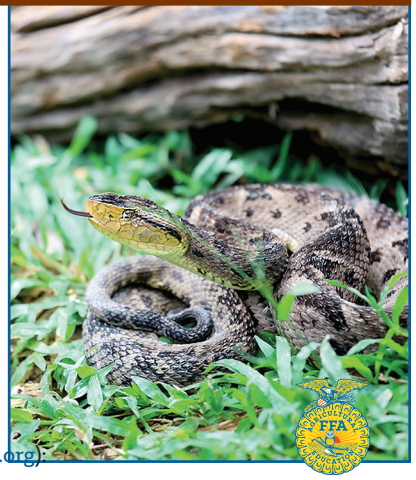

Carreras Futuras (visitar AgExplorer.FFA.org):

Conservacionista | Especialista en Restauración | Zoólogo(a)

Sistemas de Animales

Criar cerdos de mercado.

PROPIEDAD/EMPRESARIO

¿Es esto correcto para mí?

- ¿Disfrutaría trabajar con este proyecto?
- ¿Tengo en estos momentos acceso a los recursos necesarios para este proyecto?

¿A donde podría llevar este proyecto?

- Investigar pruebas de alimentos que prueban diferentes dietas de cerdos.
- Probar la selección de cerdos jóvenes según el grado y el rendimiento magro en el matadero .
- Trabajar en una planta de producción de carne.



Carreras Futuras (visitar AgExplorer.FFA.org):

Cuidador de Animales / Gerente de Operaciones | Gerente de Granja - Alimentación de Cerdos | Gerente de Granja - Vivero de Cerdos

Sistemas de Animales

Criar tu propio ganado o animales especiales.

PROPIEDAD/EMPRESARIO

¿Es esto correcto para mí?

- ¿Disfrutaría trabajar con este proyecto?
- ¿Tengo en estos momentos acceso a los recursos necesarios para este proyecto?

¿A donde podría llevar este proyecto?

- Trabajar en la subasta de ganado local.
- Estudiar los efectos de la selección genética en grupos de animales a lo largo del tiempo.
- Planificar e implementar un viaje de campo "práctico" para el ganado.



Carreras Futuras (visitar AgExplorer.FFA.org):

Gerente de Rancho | Cuidador de Animales/ Gerente de Operaciones | Trabajador Agrícola - Carne

Sistemas de Animales

Criar faisanes o codornices para ser liberados en la naturaleza.

PROPIEDAD/EMPRESARIO

¿Es esto correcto para mí?

- ¿Disfrutaría trabajar con este proyecto?
- ¿Tengo en estos momentos acceso a los recursos necesarios para este proyecto?

¿A donde podría llevar este proyecto?

- Criar aves de caza para venderlas para el entrenamiento de perros de caza.
- Criar aves salvajes para la venta a los cazadores locales.
- Construir y vender alimentadores para los animales de caza.



Carreras Futuras (visitar AgExplorer.FFA.org):

Gerente de Criadero (Aves) | Conservacionista | Halconero

Sistemas de Animales

Diriger un negocio de trampeo.

PROPIEDAD/EMPRESARIO

¿Es esto correcto para mí?

- ¿Disfrutaría trabajar con este proyecto?
- ¿Tengo en estos momentos acceso a los recursos necesarios para este proyecto?

¿A donde podría llevar este proyecto?

- Trabajar para el departamento estatal de pesca y caza.
- Investigar métodos de control y captura de depredadores.
- Desarrolla pantanales para la caza.



Carreras Futuras (visitar AgExplorer.FFA.org):

Conservacionista | Procesador de Evisceración | Guardabosques

Sistemas de Animales

Comenzar un servicio de entrenamiento de obediencia para perros.

PROPIEDAD/EMPRESARIO

¿Es esto correcto para mí?

- ¿Disfrutaría trabajar con este proyecto?
- ¿Tengo en estos momentos acceso a los recursos necesarios para este proyecto?

¿A donde podría llevar este proyecto?

- Comenzar un negocio de pasear perros.
- Llevar animales pequeños a hogares de ancianos para visitas.
- Operar un servicio de cuidado de mascotas.



Carreras Futuras (visitar AgExplorer.FFA.org):

Veterinario - Pequeños Animales | Fisioterapeuta Animal | Representante de Servicio al Cliente

Sistemas de Animales

Ayudar a un grupo de caballos que trabaja con estudiantes con discapacidades.

COLOCACIÓN/PRÁCTICAS LABORALES

¿Es esto correcto para mí?

- ¿Disfrutaría trabajar con este proyecto?
- ¿Tengo en estos momentos acceso a los recursos necesarios para este proyecto?

¿A donde podría llevar este proyecto?

- Coordinar y conducir un campamento de seguridad para caballos.
- Proporcionar servicios de entrenamiento equino.
- Trabajar en un establo de caballos.

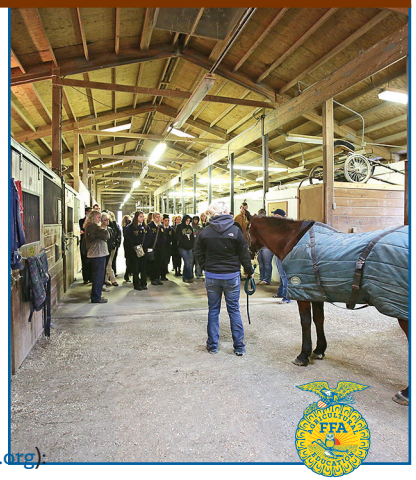

Carreras Futuras (visitar AgExplorer.FFA.org):

Instructor de Entrenador de Caballos | Jinete de Establos | Profesor de Ciencias Agrícolas

Sistemas de Animales

Comenzar un negocio de pasear perros.

PROPIEDAD/EMPRESARIO

¿Es esto correcto para mí?

- ¿Disfrutaría trabajar con este proyecto?
- ¿Tengo en estos momentos acceso a los recursos necesarios para este proyecto?

¿A donde podría llevar este proyecto?

- Comenzar un servicio de entrenamiento de obediencia para perros.
- Operar un servicio de cuidado de mascotas.
- Trabajar en una tienda de mascotas.



Carreras Futuras (visitar AgExplorer.FFA.org):

Fisioterapeuta Animal | Representante de Ventas: Alimentos, Alimentación, Semillas, Combustible | Veterinario - Animales Pequeños

Sistemas de Animales

Trabajar en un establo de caballos.

COLOCACIÓN/PRÁCTICAS LABORALES

¿Es esto correcto para mí?

- ¿Disfrutaría trabajar con este proyecto?
- ¿Tengo en estos momentos acceso a los recursos necesarios para este proyecto?

¿A donde podría llevar este proyecto?

- Trabajar como auxiliar veterinario.
- Coordinar y conducir un campamento de seguridad para caballos.
- Ayudar a un grupo de caballos que trabaja con estudiantes con discapacidades.



Carreras Futuras (visitar AgExplorer.FFA.org):

Agente de Sangre | Instructor de Entrenador de Caballos | Jinete de Establos

Sistemas de Animales

Crear un programa de adopción de mascotas en el salón de clases con las escuelas primarias.

PROPIEDAD/EMPRESARIO



¿Es esto correcto para mí?

- ¿Disfrutaría trabajar con este proyecto?
- ¿Tengo en estos momentos acceso a los recursos necesarios para este proyecto?

¿A donde podría llevar este proyecto?

- Descubrir la cantidad de dueños de mascotas en la comunidad y sus preocupaciones prioritarias.
- Proporcionar un hogar para mascotas sin hogar.
- Cuidar de los animales del salón de clases.

Carreras Futuras (visitar AgExplorer.FFA.org):

Veterinario - Pequeños Animales | Asistente Veterinario | Especialista en Comunicaciones

Sistemas de Animales

Mantener el sistema de acuicultura de la escuela.

EMPRESA BASADA EN LA ESCUELA



¿Es esto correcto para mí?

- ¿Disfrutaría trabajar con este proyecto?
- ¿Tengo en estos momentos acceso a los recursos necesarios para este proyecto?

¿A donde podría llevar este proyecto?

- Trabajar en una operación de pesca comercial donde cosechan carpas, búfalos, etc. de los lagos del área y los venden.
- Trabajar en una pesquería monitoreando la calidad del agua.
- Mantener acuarios para empresas locales.

Carreras Futuras (visitar AgExplorer.FFA.org):

Acuicultor | Técnico de Cría de Agua Salada | Técnico de Pescaderías

Sistemas de Animales

Administrar un pequeño laboratorio acuático.

COLOCACIÓN/PRÁCTICAS LABORALES



¿Es esto correcto para mí?

- ¿Disfrutaría trabajar con este proyecto?
- ¿Tengo en estos momentos acceso a los recursos necesarios para este proyecto?

¿A donde podría llevar este proyecto?

- Comenzar un servicio de recolección de muestras de agua.
- Realizar un estudio local de calidad del agua.
- Mantener el sistema de acuicultura de la escuela.

Carreras Futuras (visitar AgExplorer.FFA.org):

Técnico de Cría de Agua Salada | Acuicultor | Técnico de Laboratorio

Sistemas de Animales

Participar en un programa de tutoría con un taxidermista.

COLOCACIÓN/PRÁCTICAS LABORALES



¿Es esto correcto para mí?

- ¿Disfrutaría trabajar con este proyecto?
- ¿Tengo en estos momentos acceso a los recursos necesarios para este proyecto?

¿A donde podría llevar este proyecto?

- Dirigir un negocio de trampeo.
- Crear actividades o laboratorios para una clase de recursos naturales.
- Construir casas de murciélagos, pájaros, patos o ardillas para su uso o venta.

Carreras Futuras (visitar AgExplorer.FFA.org):

Procesador de Evisceración | Procesador de Matadero: Deshuesado | Guardabosques

Sistemas de Animales

Cuidar de los animales del salón de clases.

COLOCACIÓN/PRÁCTICAS LABORALES

¿Es esto correcto para mí?

» ¿Disfrutaría trabajar con este proyecto?

» ¿Tengo en estos momentos acceso a los recursos necesarios para este proyecto?

¿A donde podría llevar este proyecto?

» Trabajar para un servicio de cuidado de mascotas.

» Llevar animales pequeños a hogares de ancianos para visitas.

» Organizar y/o administrar un zoológico de mascotas en ferias locales o mercados de agricultores.



Carreras Futuras (visitar AgExplorer.FFA.org):

Profesor de Ciencias Agrícolas | Veterinario - Pequeños Animales | Asistente Veterinario

Sistemas de Animales

Trabajar como asistente de engorde de carne de res.

COLOCACIÓN/PRÁCTICAS LABORALES

¿Es esto correcto para mí?

» ¿Disfrutaría trabajar con este proyecto?

» ¿Tengo en estos momentos acceso a los recursos necesarios para este proyecto?

¿A donde podría llevar este proyecto?

» Investigar el costo de producción en su área en comparación con otras áreas de su estado/país.

» Planificar e implementar un viaje de campo "práctico" para el ganado.

» Realizar una encuesta de todas las operaciones ganaderas en su área.

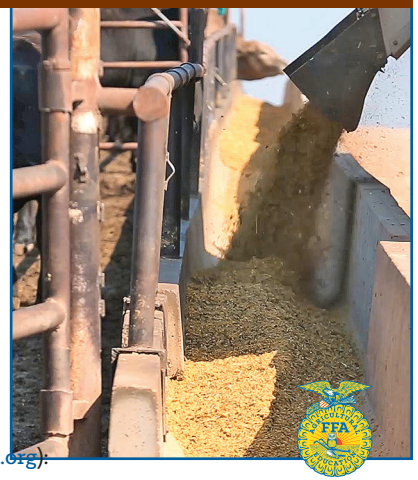

Carreras Futuras (visitar AgExplorer.FFA.org):

Nutricionista de Rebaño | Gerente de Establos | Trabajador Agrícola - Carne

Sistemas de Animales

Trabajar como auxiliar veterinario.

COLOCACIÓN/PRÁCTICAS LABORALES

¿Es esto correcto para mí?

» ¿Disfrutaría trabajar con este proyecto?

» ¿Tengo en estos momentos acceso a los recursos necesarios para este proyecto?

¿A donde podría llevar este proyecto?

» Asistir en un refugio de animales local.

» Ser voluntario para ayudar con un espectáculo de ganado o feria del condado.

» Crear una presentación de 10 minutos sobre carreras en agronegocios para otros miembros de FFA.



Carreras Futuras (visitar AgExplorer.FFA.org):

Veterinario - Alimentos Animales | Veterinario - Pequeños Animales | Asistente Veterinario

Sistemas de Animales

Trabajar como armador o guía de vida salvaje.

COLOCACIÓN/PRÁCTICAS LABORALES

¿Es esto correcto para mí?

» ¿Disfrutaría trabajar con este proyecto?

» ¿Tengo en estos momentos acceso a los recursos necesarios para este proyecto?

¿A donde podría llevar este proyecto?

» Servir como guía de caza.

» Planificar un viaje de vida silvestre.

» Asistir a la administración local de la ciudad con programas de verano sirviendo como guías.



Carreras Futuras (visitar AgExplorer.FFA.org):

Conservacionista | Oficial de Cumplimiento Ambiental | Guardabosques

Sistemas de Animales

Trabajar en un laboratorio de investigación de la universidad cuidando animales pequeños.

COLOCACIÓN/PRÁCTICAS LABORALES

¿Es esto correcto para mí?

- ¿Disfrutaría trabajar con este proyecto?
- ¿Tengo en estos momentos acceso a los recursos necesarios para este proyecto?

¿A donde podría llevar este proyecto?

- Descubrir la cantidad de dueños de mascotas en la comunidad y sus preocupaciones prioritarias.
- Cuidar de los animales del salón de clases.
- Trabajar como asistente veterinario.



Carreras Futuras (visitar AgExplorer.FFA.org):

Veterinario - Pequeños Animales | Técnico de Laboratorio | Reclutador Universitario

Sistemas de Animales

Trabajar en una granja ganadera o en un rancho.

COLOCACIÓN/PRÁCTICAS LABORALES

¿Es esto correcto para mí?

- ¿Disfrutaría trabajar con este proyecto?
- ¿Tengo en estos momentos acceso a los recursos necesarios para este proyecto?

¿A donde podría llevar este proyecto?

- Realizar una encuesta de todas las operaciones ganaderas en su área.
- Ser voluntario para ayudar con un espectáculo de ganado o feria del condado.
- Planificar e implementar un viaje de campo "práctico" para el ganado.



Carreras Futuras (visitar AgExplorer.FFA.org):

Gerente de Rancho | Jinete de Establos | Cargador de Ganado

Sistemas de Animales

Trabajar en una tienda de mascotas.

COLOCACIÓN/PRÁCTICAS LABORALES

¿Es esto correcto para mí?

- ¿Disfrutaría trabajar con este proyecto?
- ¿Tengo en estos momentos acceso a los recursos necesarios para este proyecto?

¿A donde podría llevar este proyecto?

- Investigar la mejor dieta para ayudar a las mascotas obesas a perder peso.
- Operar un servicio de cuidado de mascotas.
- Crear un programa de adopción de mascotas en el salón de clases con las escuelas primarias.



Carreras Futuras (visitar AgExplorer.FFA.org):

Especialista en Adquisiciones | Representante de Servicio al Cliente | Fisioterapeuta Animal

Sistemas de Animales

Trabajar en la subasta de ganado local.

COLOCACIÓN/PRÁCTICAS LABORALES

¿Es esto correcto para mí?

- ¿Disfrutaría trabajar con este proyecto?
- ¿Tengo en estos momentos acceso a los recursos necesarios para este proyecto?

¿A donde podría llevar este proyecto?

- Exhibiciones del personal que tienen animales de granja en ferias estatales y del condado.
- Ser voluntario para ayudar con un espectáculo de ganado o feria del condado.
- Trabajar para un servicio de subasta agrícola.

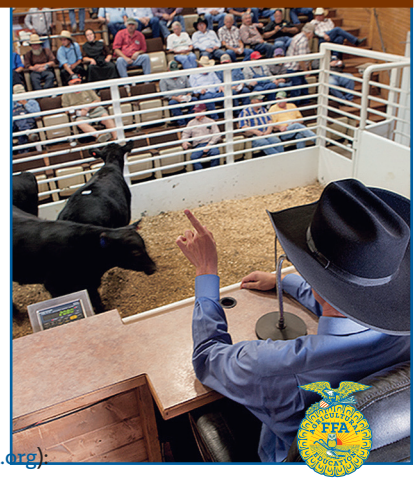

Carreras Futuras (visitar AgExplorer.FFA.org):

Graduador de Ganado | Gerente de Logística y Cadena de Suministro | Encargado de Eventos

Sistemas de Animales

Trabajar para un servicio de cuidado de mascotas.

COLOCACIÓN/PRÁCTICAS LABORALES

¿Es esto correcto para mí?

- ¿Disfrutaría trabajar con este proyecto?
- ¿Tengo en estos momentos acceso a los recursos necesarios para este proyecto?

¿A donde podría llevar este proyecto?

- Cuidar de los animales del salón de clases.
- Investigar la mejor dieta para ayudar a las mascotas obesas a perder peso.
- Crear un programa de adopción de mascotas en el salón de clases con las escuelas primarias.



Carreras Futuras (visitar AgExplorer.FFA.org):

Representante de Servicio al Cliente | Fisioterapeuta Animal | Veterinario - Animales Pequeños

Sistemas de Animales

Trabajar para una empresa de rodeo que cuida animales y ayuda con los rodeos.

COLOCACIÓN/PRÁCTICAS LABORALES

¿Es esto correcto para mí?

- ¿Disfrutaría trabajar con este proyecto?
- ¿Tengo en estos momentos acceso a los recursos necesarios para este proyecto?

¿A donde podría llevar este proyecto?

- Gestionar un espectáculo de ganado y suministros para tu grupo de FFA.
- Coordinar y conducir un campamento de seguridad para caballos.
- Trabajar como asistente veterinario.



Carreras Futuras (visitar AgExplorer.FFA.org):

Gerente de Rancho | Pastores(ras) | Encargado de Eventos

Sistemas de Animales

Trabajar para un servicio de control de depredadores.

COLOCACIÓN/PRÁCTICAS LABORALES

¿Es esto correcto para mí?

- ¿Disfrutaría trabajar con este proyecto?
- ¿Tengo en estos momentos acceso a los recursos necesarios para este proyecto?

¿A donde podría llevar este proyecto?

- Investigar métodos de control y captura de depredadores.
- Dirigir un negocio de trampeo.
- Realizar encuestas de poblaciones de vida silvestre.

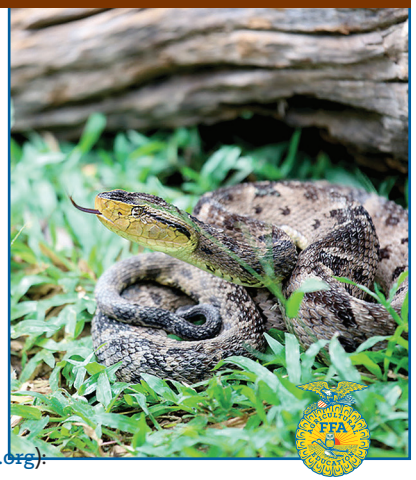

Carreras Futuras (visitar AgExplorer.FFA.org):

Oficial de Cumplimiento Ambiental | Especialista en Restauración | Guardabosques

Sistemas de Animales

Trabajar para el departamento estatal de pesca y caza.

COLOCACIÓN/PRÁCTICAS LABORALES

¿Es esto correcto para mí?

- ¿Disfrutaría trabajar con este proyecto?
- ¿Tengo en estos momentos acceso a los recursos necesarios para este proyecto?

¿A donde podría llevar este proyecto?

- Aprender de funcionarios de una agencia gubernamental de recursos naturales.
- Investigar la efectividad de los proyectos de restauración de hábitat en su comunidad.
- Criar serpientes indígenas y soltarlas en la naturaleza (en un área aprobada) cada verano.

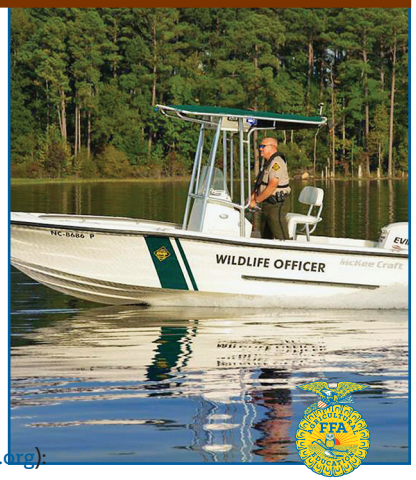

Carreras Futuras (visitar AgExplorer.FFA.org):

Servicio Público de Agricultura | Guardabosques | Oficial de Cumplimiento Ambiental

Sistemas de Animales

Trabajar en el departamento de carnes de una tienda de comestibles

COLOCACIÓN/PRÁCTICAS LABORALES

¿Es esto correcto para mí?

- ¿Disfrutaría trabajar con este proyecto?
- ¿Tengo en estos momentos acceso a los recursos necesarios para este proyecto?

¿A donde podría llevar este proyecto?

- Preparar un equipo de información sobre seguridad alimentaria que cubra la manipulación segura de carne, huevos y otros productos alimenticios frescos.
- Aprender de un inspector de carne del USDA.
- Trabajar en una planta de producción de carne.



Carreras Futuras (visitar AgExplorer.FFA.org):

Gerente de Seguridad Alimentaria/ Garantía de Calidad | Ingeniero de Empaque | Procesador de Matadero - Recorte/Cortador

Sistemas de Animales

Trabajar en una granja de animales exóticos.

COLOCACIÓN/PRÁCTICAS LABORALES

¿Es esto correcto para mí?

- ¿Disfrutaría trabajar con este proyecto?
- ¿Tengo en estos momentos acceso a los recursos necesarios para este proyecto?

¿A donde podría llevar este proyecto?

- Asistir en un refugio de animales local.
- Trabajar como asistente veterinario.
- Criar serpientes indígenas y soltarlas en la naturaleza (en un área aprobada) cada verano.



Carreras Futuras (visitar AgExplorer.FFA.org):

Zoólogo(a) | Halconero | Especialista en Adquisiciones

Sistemas de Animales

Trabajar en una granja lechera o en una granja de cría de vaquillas.

COLOCACIÓN/PRÁCTICAS LABORALES

¿Es esto correcto para mí?

- ¿Disfrutaría trabajar con este proyecto?
- ¿Tengo en estos momentos acceso a los recursos necesarios para este proyecto?

¿A donde podría llevar este proyecto?

- Investigar la efectividad de varias hormonas de sincronización de las hormonas.
- Estudiar los efectos de la selección genética en grupos de animales a lo largo del tiempo.
- Operar un servicio personalizado de cría de vaquillas.

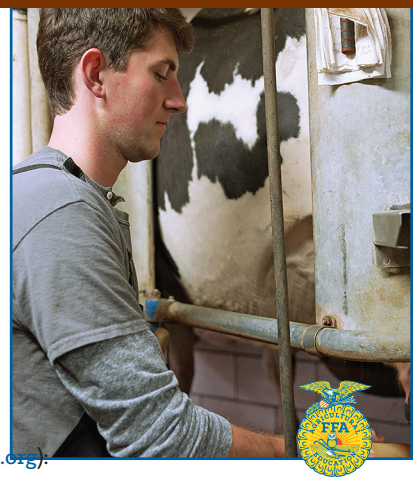

Carreras Futuras (visitar AgExplorer.FFA.org):

Pastores(ras) | Gerente de Reproducción/ Multiplicación | Trabajador Agrícola - Lechería

Sistemas de Animales

Realizar pruebas de alimentación para el cultivo de pollos de engorde.

INVESTIGACIÓN

¿Es esto correcto para mí?

- ¿Disfrutaría trabajar con este proyecto?
- ¿Tengo en estos momentos acceso a los recursos necesarios para este proyecto?

¿A donde podría llevar este proyecto?

- Formar una cooperativa con otros estudiantes para criar pollos de engorde.
- Criar faisanes o codornices para ser liberados en la naturaleza.
- Criar y vender huevos frescos de granja.



Carreras Futuras (visitar AgExplorer.FFA.org):

Gerente de Estación de Investigación | Trabajador Agrícola - Aves | Gerente de Fábrica de Alimentación

Sistemas de Animales

Investigar las capas de la jaula versus las capas del piso para la producción de huevos.

INVESTIGACIÓN

¿Es esto correcto para mí?

- ¿Disfrutaría trabajar con este proyecto?
- ¿Tengo en estos momentos acceso a los recursos necesarios para este proyecto?

¿A donde podría llevar este proyecto?

- Formar una cooperativa con otros estudiantes para criar pollos de engorde.
- Operar un servicio de limpieza de basura avícola.
- Criar y vender huevos frescos de granja.



Carreras Futuras (visitar AgExplorer.FFA.org):

Gerente de Criadero (Aves) | Trabajador Agrícola - Aves | Gerente de Estación de Investigación

Sistemas de Animales

Investigar la efectividad de varias hormonas de sincronización de las hormonas.

INVESTIGACIÓN

¿Es esto correcto para mí?

- ¿Disfrutaría trabajar con este proyecto?
- ¿Tengo en estos momentos acceso a los recursos necesarios para este proyecto?

¿A donde podría llevar este proyecto?

- Trabaja como asistente veterinario.
- Estudiar los efectos de la selección genética en grupos de animales a lo largo del tiempo.
- Trabajar en una granja lechera o granja de cría de vaquillas.



Carreras Futuras (visitar AgExplorer.FFA.org):

Científico Animal/ Biotecnólogo | Gerente de Reproducción/ Multiplicación | Embriólogo

Sistemas de Animales

Investigar pruebas de alimentos que prueban diferentes dietas de cerdos.

INVESTIGACIÓN

¿Es esto correcto para mí?

- ¿Disfrutaría trabajar con este proyecto?
- ¿Tengo en estos momentos acceso a los recursos necesarios para este proyecto?

¿A donde podría llevar este proyecto?

- Criar cerdos de mercado.
- Operar un negocio personalizado de cría de cerdos.
- Investigar los efectos de la alimentación del ganado en los problemas de desechos.



Carreras Futuras (visitar AgExplorer.FFA.org):

Nutricionista de Rebaño | Trabajador Agrícola - Alimentación de Cerdos | Científico Animal/ Biotecnólogo

Sistemas de Animales

Investigar métodos de control y captura de depredadores.

INVESTIGACIÓN

¿Es esto correcto para mí?

- ¿Disfrutaría trabajar con este proyecto?
- ¿Tengo en estos momentos acceso a los recursos necesarios para este proyecto?

¿A donde podría llevar este proyecto?

- Trabajar para un servicio de control de depredadores.
- Trabajar para el departamento de pesca y caza.
- Realizar encuestas de poblaciones de vida silvestre.

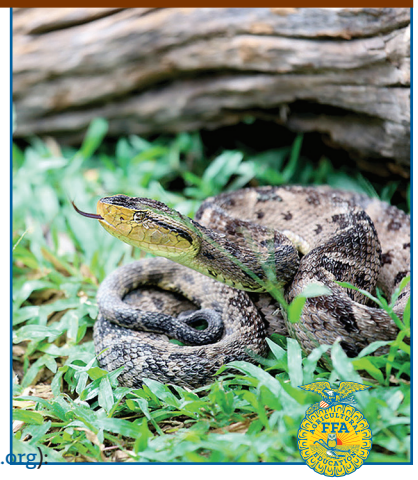

Carreras Futuras (visitar AgExplorer.FFA.org):

Científico de Bioinformática | Oficial de Cumplimiento Ambiental | Guardabosques

Sistemas de Animales

Descubrir la cantidad de dueños de mascotas en la comunidad y sus preocupaciones prioritarias.

INVESTIGACIÓN



¿Es esto correcto para mí?

- ¿Disfrutaría trabajar con este proyecto?
- ¿Tengo en estos momentos acceso a los recursos necesarios para este proyecto?

¿A donde podría llevar este proyecto?

- Trabajar para un servicio de cuidado de mascotas.
- Investigar la mejor dieta para ayudar a las mascotas obesas a perder peso.
- Llevar animales pequeños a hogares de ancianos para visitas.

Carreras Futuras (visitar AgExplorer.FFA.org):

Analista de Compras | Representante de Servicio al Cliente | Investigador Asociado

Sistemas de Animales

Investigar la mejor dieta para ayudar a las mascotas obesas a perder peso.

INVESTIGACIÓN



¿Es esto correcto para mí?

- ¿Disfrutaría trabajar con este proyecto?
- ¿Tengo en estos momentos acceso a los recursos necesarios para este proyecto?

¿A donde podría llevar este proyecto?

- Descubrir la cantidad de dueños de mascotas en la comunidad y sus preocupaciones prioritarias.
- Cuidar de los animales del salón de clases.
- Trabajar en un laboratorio de investigación de la universidad cuidando animales pequeños.

Carreras Futuras (visitar AgExplorer.FFA.org):

Nutricionista de Rumiantes | Científico Animal/ Biotecnólogo | Patólogo Veterinario

Sistemas de Animales

Estudiar los efectos de la selección genética en grupos de animales a lo largo del tiempo.

INVESTIGACIÓN



¿Es esto correcto para mí?

- ¿Disfrutaría trabajar con este proyecto?
- ¿Tengo en estos momentos acceso a los recursos necesarios para este proyecto?

¿A donde podría llevar este proyecto?

- Trabajar en una granja ganadera o en un rancho.
- Investigar la efectividad de varias hormonas de sincronización del estro.
- Operar un servicio personalizado de cría de vaquillas.

Carreras Futuras (visitar AgExplorer.FFA.org):

Genetista Animal | Gerente de Reproducción/ Multiplicación | Científico Animal/ Biotecnólogo

Sistemas de Animales

Probar la selección de cerdos jóvenes según el grado y el rendimiento delgado en el matadero.

INVESTIGACIÓN

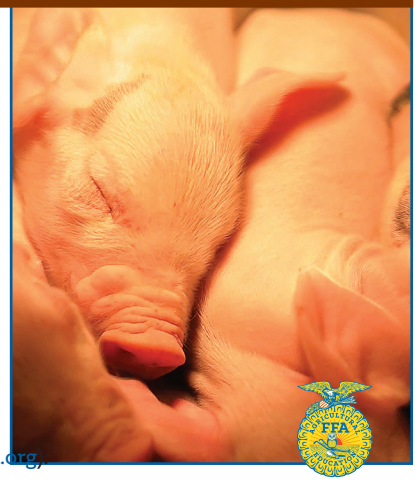

¿Es esto correcto para mí?

- ¿Disfrutaría trabajar con este proyecto?
- ¿Tengo en estos momentos acceso a los recursos necesarios para este proyecto?

¿A donde podría llevar este proyecto?

- Investigar pruebas de alimentos que prueban diferentes dietas de cerdos.
- Operar un negocio personalizado de cría de cerdos.
- Criar cerdos del mercado.

Carreras Futuras (visitar AgExplorer.FFA.org):

Graduador de Ganado | Trabajador Agrícola - Vivero de Cerdos | Científico Animal/ Biotecnólogo

Sistemas de Animales

Asistir en un refugio de animales local.

EXPLORATORIO



¿Es esto correcto para mí?

- ¿Disfrutaría trabajar con este proyecto?
- ¿Tengo en estos momentos acceso a los recursos necesarios para este proyecto?

¿A donde podría llevar este proyecto?

- Descubrir la cantidad de dueños de mascotas en la comunidad y sus preocupaciones prioritarias.
- Crear un programa de adopción de mascotas en el salón de clases con las escuelas primarias.
- Llevar animales pequeños a hogares de ancianos para visitas.

Carreras Futuras (visitar AgExplorer.FFA.org):

Asistente Veterinario | Asistente Administrativo | Fisioterapeuta Animal

Sistemas de Animales

Realizar encuestas de poblaciones de vida silvestre.

INVESTIGACIÓN



¿Es esto correcto para mí?

- ¿Disfrutaría trabajar con este proyecto?
- ¿Tengo en estos momentos acceso a los recursos necesarios para este proyecto?

¿A donde podría llevar este proyecto?

- Organizar y participar en un día de campo de vida silvestre.
- Construcción del hábitat: hacer montones de matorrales, un hábitat de plantas, etc.
- Investigar métodos de control y captura de depredadores.

Carreras Futuras (visitar AgExplorer.FFA.org):

Guardabosques | Zoólogo(a) | Científico de Bioinformática

Sistemas de Animales

Realizar una encuesta de todas las operaciones ganaderas en su área.

INVESTIGACIÓN

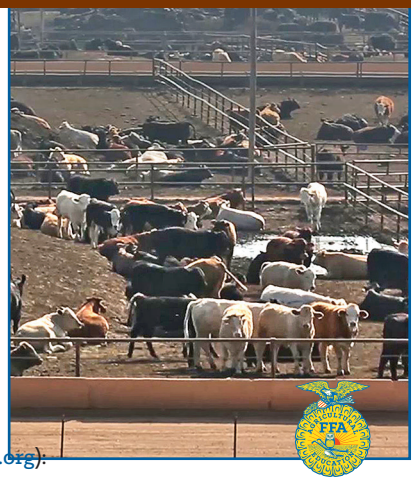

¿Es esto correcto para mí?

- ¿Disfrutaría trabajar con este proyecto?
- ¿Tengo en estos momentos acceso a los recursos necesarios para este proyecto?

¿A donde podría llevar este proyecto?

- Trabajar en una granja ganadera o en un rancho.
- Planificar e implementar un viaje de campo "práctico" para el ganado.
- Trabajar como practicante para el departamento de agricultura local.

Carreras Futuras (visitar AgExplorer.FFA.org):

Gerente de Procesos/ Mejora Continua | Gerente de Rancho | Grupo de Presión Agricultural

Sistemas de Animales

Coordinar y conducir un campamento de seguridad para caballos.

SERVICIO DE APRENDIZAJE

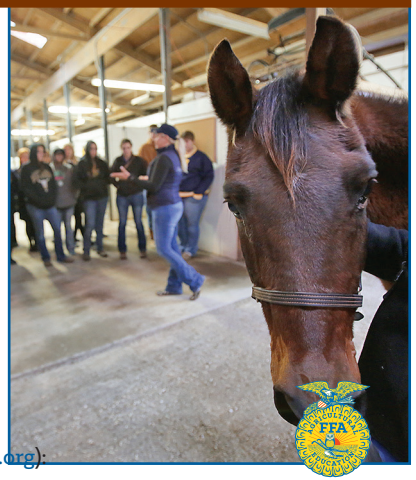

¿Es esto correcto para mí?

- ¿Disfrutaría trabajar con este proyecto?
- ¿Tengo en estos momentos acceso a los recursos necesarios para este proyecto?

¿A donde podría llevar este proyecto?

- Ayudar en un grupo de caballos que trabaja con estudiantes con discapacidades.
- Trabajar en un establo de caballos.
- Ser voluntario para ayudar con un espectáculo de ganado o feria del condado.

Carreras Futuras (visitar AgExplorer.FFA.org):

Instructor de Entrenador de Caballos | Encargado de Eventos | Coordinador de Seguridad y Salud Ocupacional

Sistemas de Animales

Mantener acuarios para empresas locales.

EXPLORATORIO



¿Es esto correcto para mí?

- ¿Disfrutaría trabajar con este proyecto?
- ¿Tengo en estos momentos acceso a los recursos necesarios para este proyecto?

¿A donde podría llevar este proyecto?

- Mantener el sistema de acuicultura de la escuela.
- Trabajar en una pesquería monitoreando la calidad del agua.
- Participar en un programa de tutoría con el distrito local de conservación del suelo y el agua.

Carreras Futuras (visitar AgExplorer.FFA.org):

Acuicultor | Técnico de Cría de Agua Salada | Técnico de Pescaderías

Sistemas de Animales

Gestionar un espectáculo de ganado y suministros para tu capítulo de la FFA.

EMPRESA BASADA EN LA ESCUELA



¿Es esto correcto para mí?

- ¿Disfrutaría trabajar con este proyecto?
- ¿Tengo en estos momentos acceso a los recursos necesarios para este proyecto?

¿A donde podría llevar este proyecto?

- Ser voluntario para ayudar con un espectáculo de ganado o feria del condado.
- Trabajar en la subasta de ganado local.
- Personal de exhibición de FFA que tienen animales de granja en ferias estatales y del condado.

Carreras Futuras (visitar AgExplorer.FFA.org):

Profesor de Ciencias Agrícolas | Cargador de Ganado | Gerente de Rancho

Sistemas de Animales

Proporcionar un hogar para mascotas sin hogar.

EXPLORATORIO



¿Es esto correcto para mí?

- ¿Disfrutaría trabajar con este proyecto?
- ¿Tengo en estos momentos acceso a los recursos necesarios para este proyecto?

¿A donde podría llevar este proyecto?

- Crear un programa de adopción de mascotas en el salón de clases con las escuelas primarias.
- Descubrir la cantidad de dueños de mascotas en la comunidad y sus preocupaciones prioritarias.
- Operar un servicio de cuidado de mascotas.

Carreras Futuras (visitar AgExplorer.FFA.org):

Fisioterapeuta Animal | Veterinario - Pequeños Animales | Asistente Veterinario

Sistemas de Animales

Llevar animales pequeños a hogares de ancianos para hacer visitas.

EXPLORATORIO



¿Es esto correcto para mí?

- ¿Disfrutaría trabajar con este proyecto?
- ¿Tengo en estos momentos acceso a los recursos necesarios para este proyecto?

¿A donde podría llevar este proyecto?

- Trabajar en una tienda de mascotas.
- Asistir en el refugio de animales local.
- Operar un servicio de cuidado de mascotas.

Carreras Futuras (visitar AgExplorer.FFA.org):

Fisioterapeuta Animal | Gerente de Recursos Humanos | Director de Relaciones Públicas

Sistemas de Animales

Ser voluntario para ayudar con un espectáculo de ganado o feria del condado.

EMPRESA BASADA EN LA ESCUELA

¿Es esto correcto para mí?

- ¿Disfrutaría trabajar con este proyecto?
- ¿Tengo en estos momentos acceso a los recursos necesarios para este proyecto?

¿A donde podría llevar este proyecto?

- Gestionar un espectáculo de ganado y suministros para tu capítulo de FFA.
- Comprar y mostrar un ternero en las ferias.
- Personal de exhibición de FFA que tienen animales de granja en ferias estatales y del condado.



Carreras Futuras (visitar AgExplorer.FFA.org):

Profesor de Ciencias Agrícolas | Cargador de Ganado | Subastador de Ganado

Sistemas de Animales